



ESTUDO DE SÓCIOS 2020

21 DE NOVEMBRO DE 2020

BALANÇO 2020

Como se comportou o Universo de Sócios em 2020?

- Distribuição de sócios por escalão
- Variação de 2019 para 2020

PREVISÃO 2021

Como será o Universo de Sócios em 2021?

- Distribuição de sócios por escalão
- Variação de 2020 para 2021
- Garantir que se concretiza o objetivo definido – que um sócio faça 2 campos a cada 4 anos que se candidata
- Prever inscritos nos campos (de acordo com o comportamento geracional nas inscrições, que é estudado ao longo dos anos)

1

Olhar para o comportamento atual e futuro dos sócios

2

Decidir quais os campos JOKER necessários em 2021

3

Decidir quantas vagas a Novos Sócios vão abrir em 2021

BALANÇO 2020

ÍNDICE

2020

1. UNIVERSO

2. ENTRADAS E SAÍDAS

1. A DISTRIBUIÇÃO DOS SÓCIOS NO CAMPOS

camtil

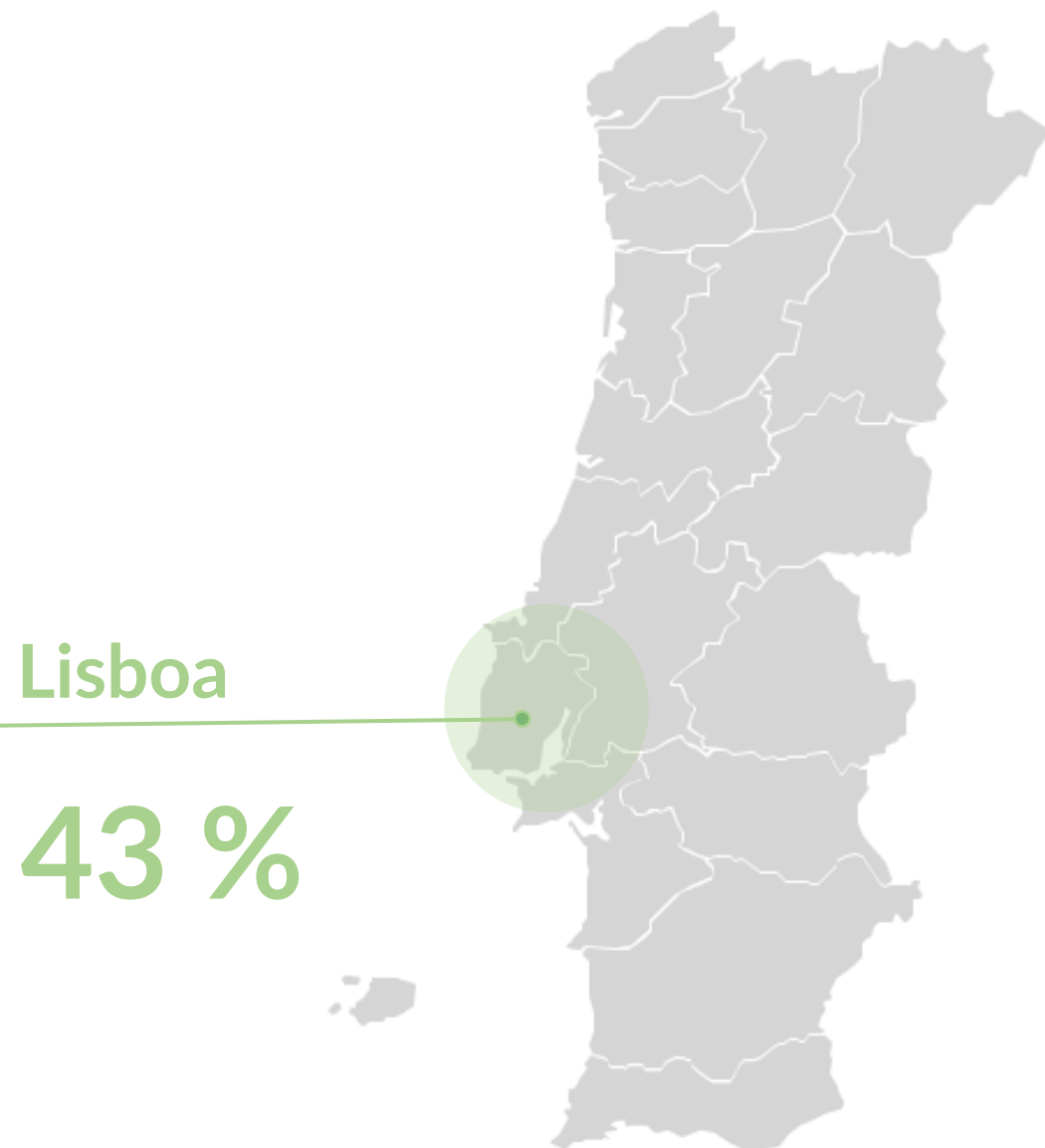

Resto do Mundo

57 %

As propostas de novos Sócios têm previsto uma evolução no sentido de nos aproximarmos desta distribuição.

*(Esta divisão traduz a distribuição segundo os **critérios de seleção** em vigor)*

1. UNIVERSO DE SÓCIOS 2020

Valores regionais estão próximos daquela que é a proporção ideal face às regras em vigor.



962
SÓCIOS

44 % L

56 % RM

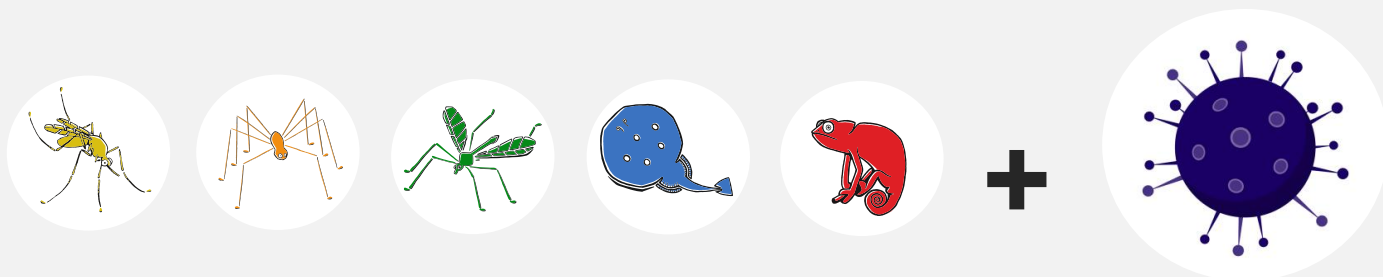

1388
SÓCIOS

47 % L

22 % P

12 % C

19 % RM

1. UNIVERSO DE SÓCIOS 2020

Divisão do universo de sócios por região, sexo e ano de nascimento.

2019	Ult. Qt Cons.	LISBOA			PORTO			COIMBRA			RESTO DO PAÍS			RESTO DO MUNDO			TOTAL SÓCIOS		
		F	M	Total	F	M	Total	F	M	Total	F	M	Total	F	M	Total	F	M	TOTAL
2020	Ano de Análise																		
2003	CAMALEÕES	38	33	71	10	17	27	12	5	17	19	11	30	-	3	3	79	69	148
2004	TREMELGAS	18	27	45	18	11	29	8	9	17	21	16	37	-	3	3	65	66	131
2005		31	15	46	16	9	25	6	7	13	7	5	12	4	2	6	64	38	102
2006	MELGAS	27	21	48	20	11	31	4	6	10	7	11	18	4	1	5	62	50	112
2007		23	22	45	6	10	16	7	8	15	8	6	14	1	3	4	45	49	94
2008	ARANHIÇOS	24	38	62	9	13	22	5	12	17	10	14	24	2	2	4	50	79	129
2009		16	23	39	11	8	19	7	10	17	6	5	11	4	6	10	44	52	96
2010	MOSQUITOS	21	16	37	9	8	17	5	7	12	3	3	6	2	-	2	40	34	74
2011		15	19	34	8	5	13	3	4	7	3	12	15	2	5	7	31	45	76
SUB-TOTAL		213	214	427	107	92	199	57	68	125	84	83	167	19	25	44	480	482	962
		44%			21%			13%			17%			5%			100%		
2012	MICRÓBIOS	18	18	36	13	5	18	4	1	5	2	3	5	1	-	1	38	27	65
2013		13	13	26	11	10	21	9	3	12	4	4	8	1	4	5	38	34	72
2014		23	14	37	7	7	14	6	3	9	3	2	5	1	1	2	40	27	67
2015		21	15	36	5	11	16	3	2	5	2	-	2	2	4	6	33	32	65
2016		12	19	31	5	3	8	2	-	2	1	1	2	-	1	1	20	24	44
2017		10	7	17	8	5	13	2	2	4	2	-	2	3	1	4	25	15	40
2018		8	8	16	4	3	7	3	1	4	1	2	3	-	1	1	16	15	31
2019		13	11	24	4	1	5	1	2	3	1	1	2	1	-	1	20	15	35
2020		2	1	3	1	1	2	-	1	1	-	-	-	1	-	1	4	3	7
SUBTOTAL		120	106	226	58	46	104	30	15	45	16	13	29	10	12	22	234	192	426
TOTAL		333	320	653	165	138	303	87	83	170	100	96	196	29	37	66	714	674	1388
		47%			22%			12%			14%			5%			100%		

2. VARIAÇÃO DO NÚMERO DE SÓCIOS 2019-2020

Como chegámos ao valor 12?
Em 2019 havia 136 Camaleões que abandonaram este universo. Em 2020, havia 148 Camaleões. A variação de um ano para o outro foi de 12.

42



1



25



6



12



46

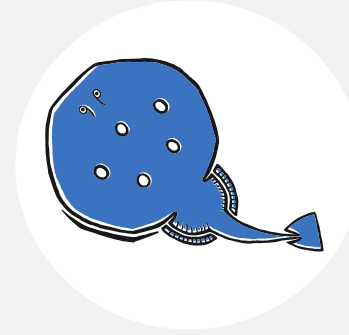
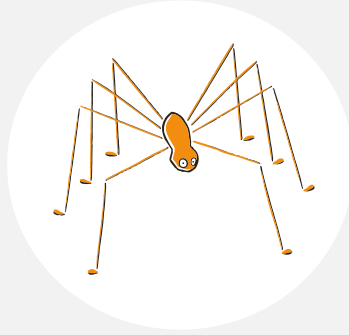
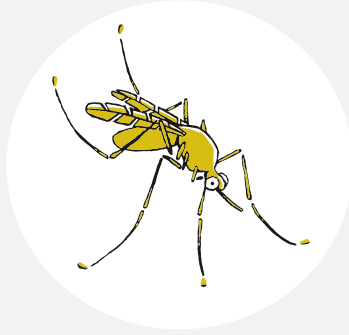
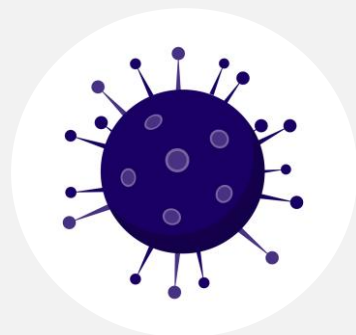

2. VARIAÇÃO DO NÚMERO DE SÓCIOS 2019-2020

Comparando 2020 com 2019, tivemos mais 40 sócios dos 0-17 anos. Este valor (variação total) é a soma das variações de todos os escalões..

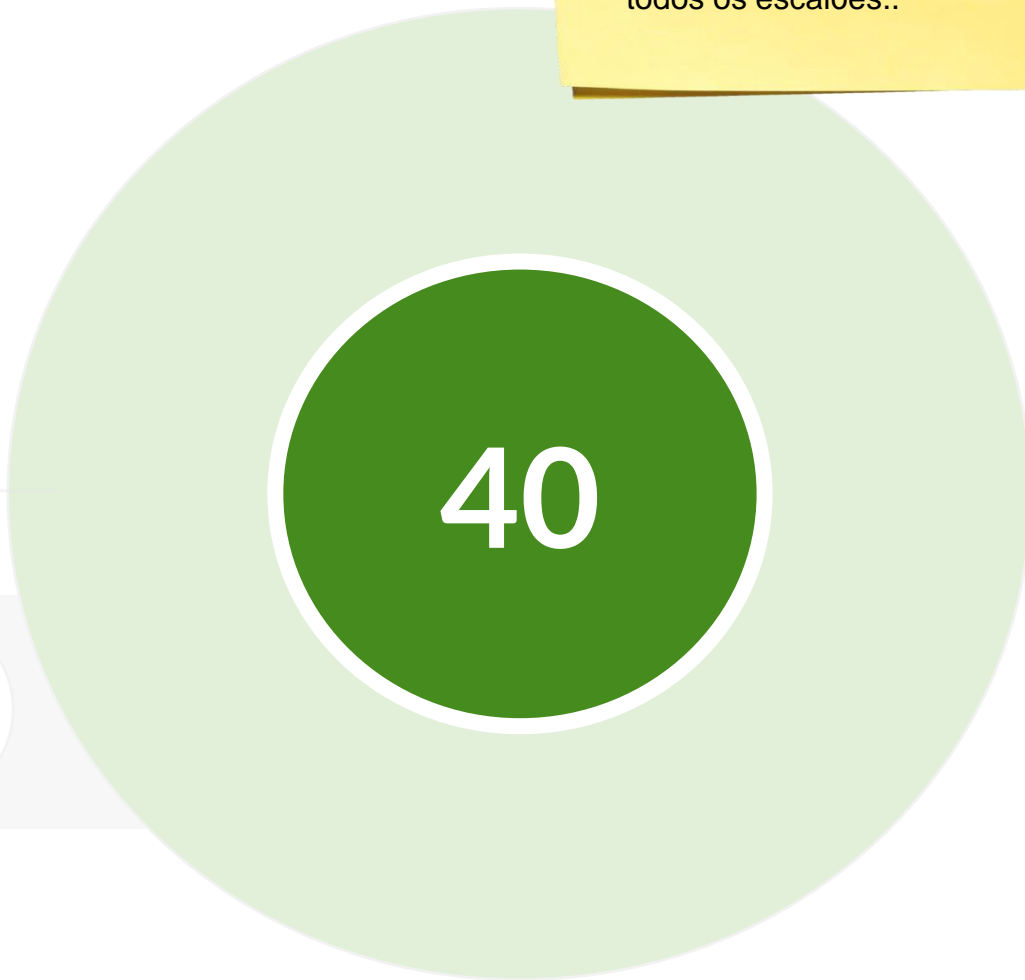
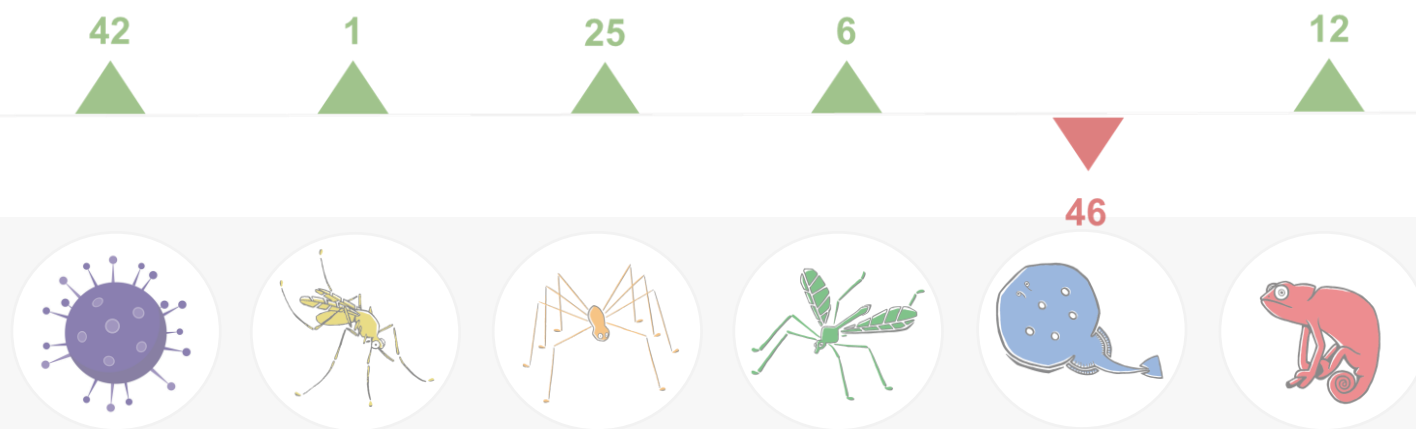

PREVISÃO 2021

ÍNDICE

2021

1. UNIVERSO

2. ENTRADAS E SAÍDAS

3. 2020 – UM ANO DIFERENTE

4. NECESSIDADES 2021

1. PREVISÃO DE SÓCIOS 2021

Previsão do número de sócios em 2021, sem contemplar entrada de novos sócios.

2019	Ult. Qt Cons.	LISBOA			PORTO			COIMBRA			RESTO DO PAÍS			RESTO DO MUNDO			TOTAL SÓCIOS		
		F	M	Total	F	M	Total	F	M	Total	F	M	Total	F	M	Total	F	M	TOTAL
2004	CAMALEÕES	18	27	45	18	11	29	8	9	17	21	16	37	-	3	3	65	66	131
2005	TREMELGAS	31	15	46	16	9	25	6	7	13	7	5	12	4	2	6	64	38	102
2006		27	21	48	20	11	31	4	6	10	7	11	18	4	1	5	62	50	112
2007	MELGAS	23	22	45	6	10	16	7	8	15	8	6	14	1	3	4	45	49	94
2008		24	38	62	9	13	22	5	12	17	10	14	24	2	2	4	50	79	129
2009	ARANHIÇOS	16	23	39	11	8	19	7	10	17	6	5	11	4	6	10	44	52	96
2010		21	16	37	9	8	17	5	7	12	3	3	6	2	-	2	40	34	74
2011	MOSQUITOS	15	19	34	8	5	13	3	4	7	3	12	15	2	5	7	31	45	76
2012		18	18	36	13	5	18	4	1	5	2	3	5	1	-	1	38	27	65
SUB-TOTAL		193	199	392	110	80	190	49	64	113	67	75	142	20	22	42	439	440	879
		44,6%			21,6%			12,9%			16,2%			4,8%			100,0%		
2013	MICRÓBIOS	13	13	26	11	10	21	9	3	12	4	4	8	1	4	5	38	34	72
2014		23	14	37	7	7	14	6	3	9	3	2	5	1	1	2	40	27	67
2015		21	15	36	5	11	16	3	2	5	2	-	2	2	4	6	33	32	65
2016		12	19	31	5	3	8	2	-	2	1	1	2	-	1	1	20	24	44
2017		10	7	17	8	5	13	2	2	4	2	-	2	3	1	4	25	15	40
2018		8	8	16	4	3	7	3	1	4	1	2	3	-	1	1	16	15	31
2019		13	11	24	4	1	5	1	2	3	1	1	2	1	-	1	20	15	35
2020		2	1	3	1	1	2	-	1	1	-	-	-	1	-	1	4	3	7
2021		-	-	-	-	-	-	-	-	-	-	-	-	-	-	-	-	-	-
SUB-TOTAL		102	88	190	45	41	86	26	14	40	14	10	24	9	12	21	196	165	361
TOTAL		295	287	582	155	121	276	75	78	153	81	85	166	29	34	63	635	605	1240
		46,9%			22,3%			12,3%			13,4%			5,1%			100,0%		

2. VARIAÇÃO DO NÚMERO DE SÓCIOS 2020-2021

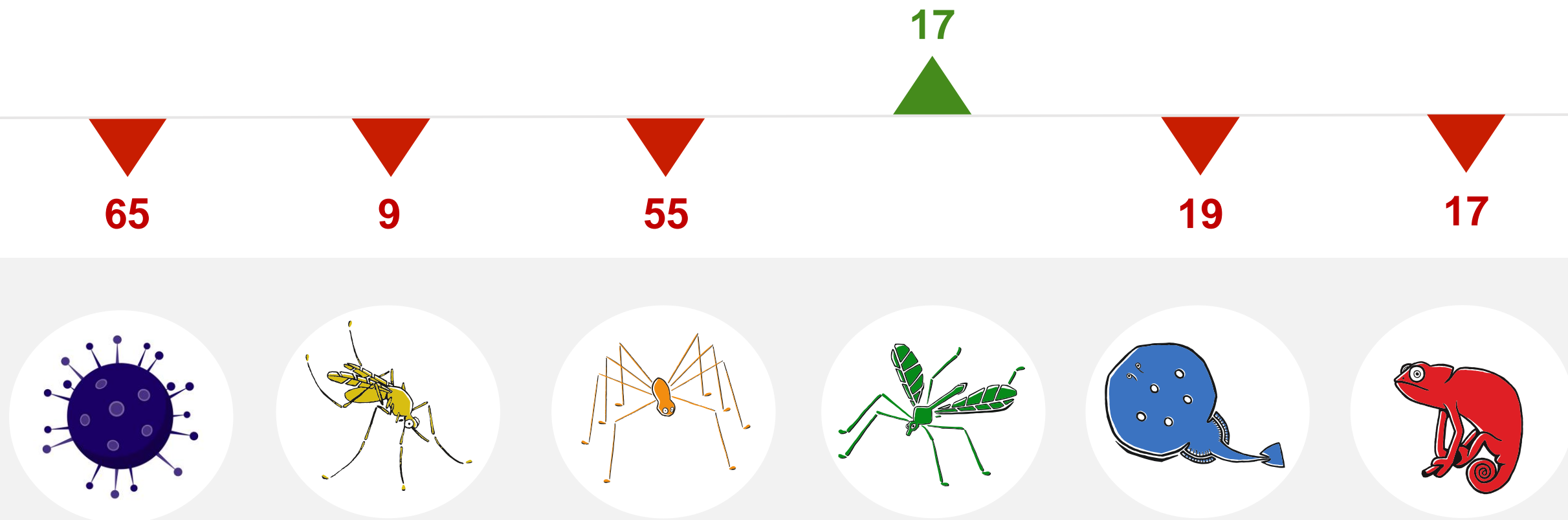

2. VARIAÇÃO DO NÚMERO DE SÓCIOS 2020-2021

148 = variação total =
soma das variações =
saída dos camaleões
Porquê? Como não se
contempla entrada de
novos sócios, os Micróbios
passam a Mosquitos.

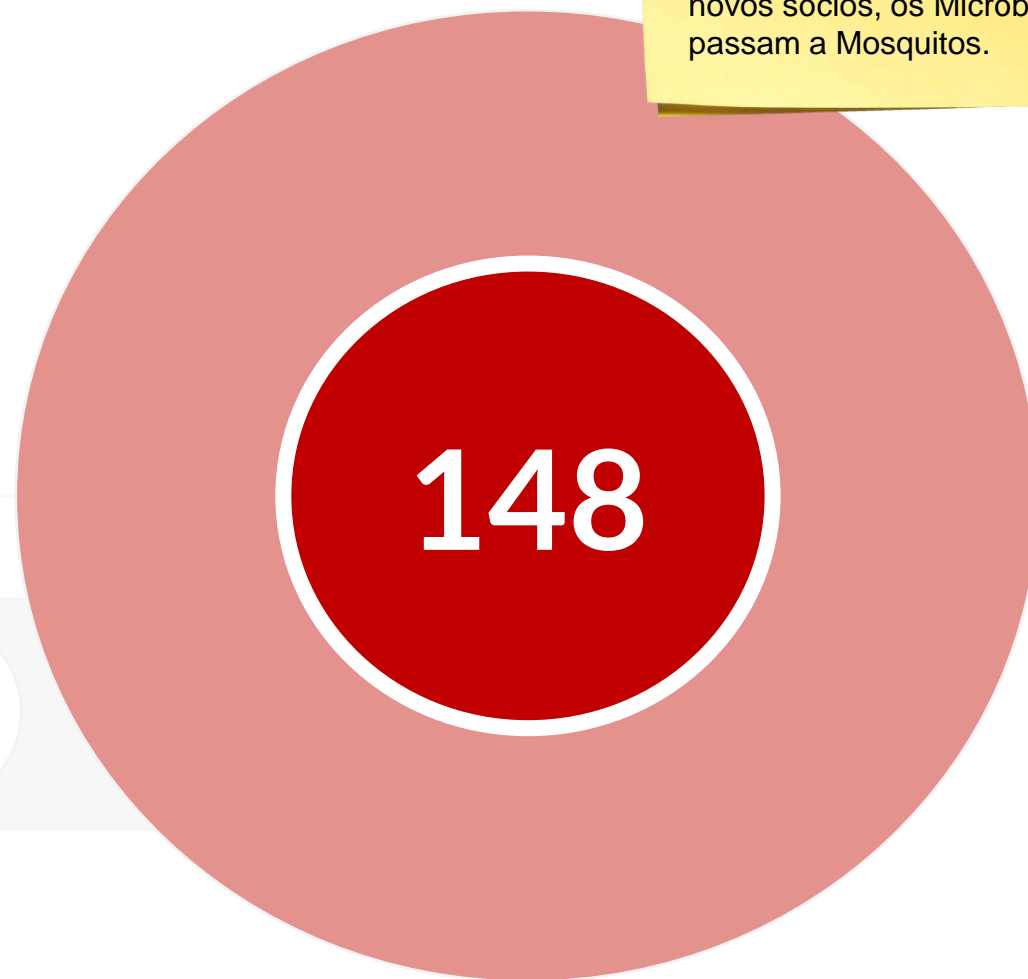
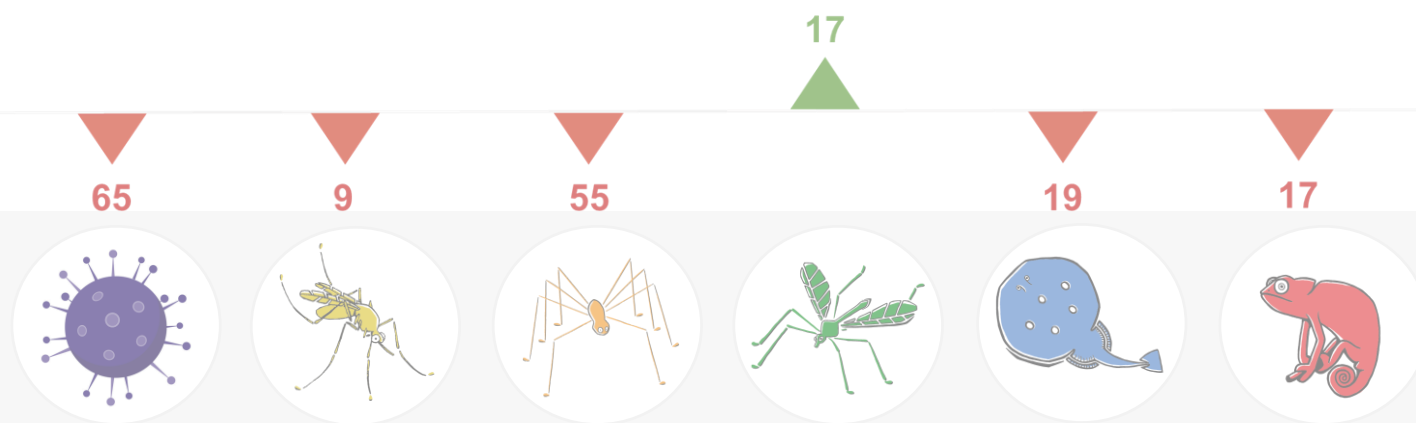

2. PREVISÃO DE INSCRITOS EM 2021

Para prever as inscrições assume-se um **comportamento geracional**. Em 2021, por não terem havido campos em 2020, o modelo de previsão atual assume a mesma proporção de inscritos, por geração, verificada em 2019.

Por exemplo, se em 2019, um Melga de 2005 (de segundo ano) se inscreveu em campo, vamos assumir que esse sócio, agora Tremelga de 2º ano, se vai inscrever em 2021 e vice-versa (caso alguém não se inscreva).

Apenas com os Mosquitos é diferente, pois não há histórico geracional (ainda não fizeram campos). Assim, assume-se que 70% dos mosquitos de primeiro e segundo ano (nascidos em 2011 e 2012) se vão inscrever em 2021.

2019 2021	Ult. Qt Cons. Ano de Análise	LISBOA			PORTO			COIMBRA			RESTO DO PAÍS			RESTO DO MUNDO			TOTAL INSCRITOS		
		F	M	Total	F	M	Total	F	M	Total	F	M	Total	F	M	Total	F	M	TOTAL
2004	CAMALEÕES	15	18	33	15	5	20	5	6	11	16	13	29	-	2	2	51	44	95
2005	TREMELGAS	22	6	28	10	5	15	5	4	9	5	3	8	2	2	4	44	20	64
2006		18	13	31	16	7	23	4	3	7	5	8	13	3	-	3	46	31	77
2007	MELGAS	18	12	30	5	8	13	2	4	6	4	5	9	1	-	1	30	29	59
2008		16	28	44	3	9	12	5	7	12	4	9	13	2	1	3	30	54	84
2009	ARANHIÇOS	8	5	13	6	4	10	6	5	11	4	2	6	2	4	6	26	20	46
2010		9	8	17	4	6	10	3	2	5	2	1	3	2	-	2	20	17	37
2011	MOSQUITOS	10	13	23	5	3	9	2	3	5	2	8	10	1	3	5	21	31	52
2012		12	12	24	9	3	12	3	1	3	1	2	3	1	-	1	26	18	44
TOTAL		128	115	244	73	51	124	35	34	69	43	51	95	14	12	26	294	264	558

2. PREVISÃO DE SÓCIOS INSCRITOS EM 2021

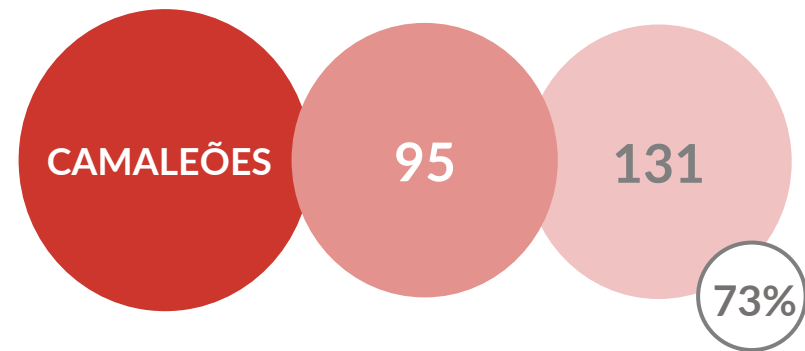
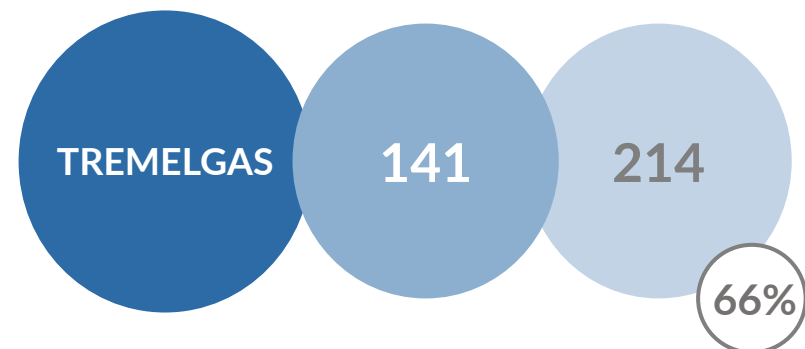
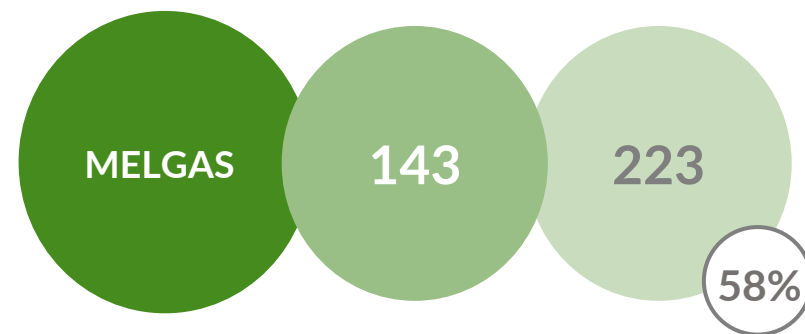
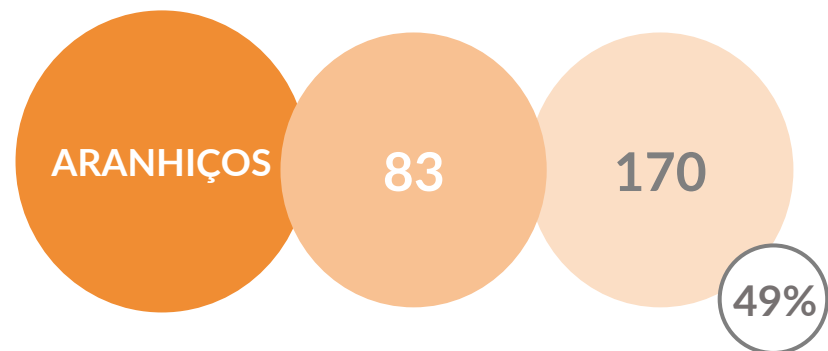
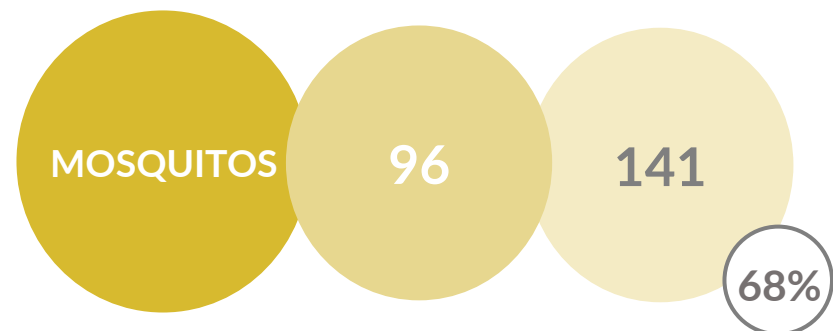

2. CAMPOS JOKER – O QUE É ISSO?

10 CAMPOS DE VERÃO

1 MOSQUITOS

2 ARANHIÇOS

2 MELGAS

2 TREMELGAS

1 CAMALEÕES

+

2 JOKERS



Em 2003, o CAMTIL decidiu que deveriam haver 10 campos de verão, 8 fixos, e 2 que variam consoante as necessidades do respetivo ano (campos joker).

Esta regra foi decidida em 2003, caso o CAMTIL veja necessidade de alteração, será visto e decidido em Assembleia.

2. PREVISÃO DE SÓCIOS INSCRITOS EM 2021 SEM JOKER

Melgas terão à partida o maior número de sócios em lista de espera (sem campos joker). Prevê-se que não existam Aranhaços suficientes para fazer 2 campos de 42 vagas.

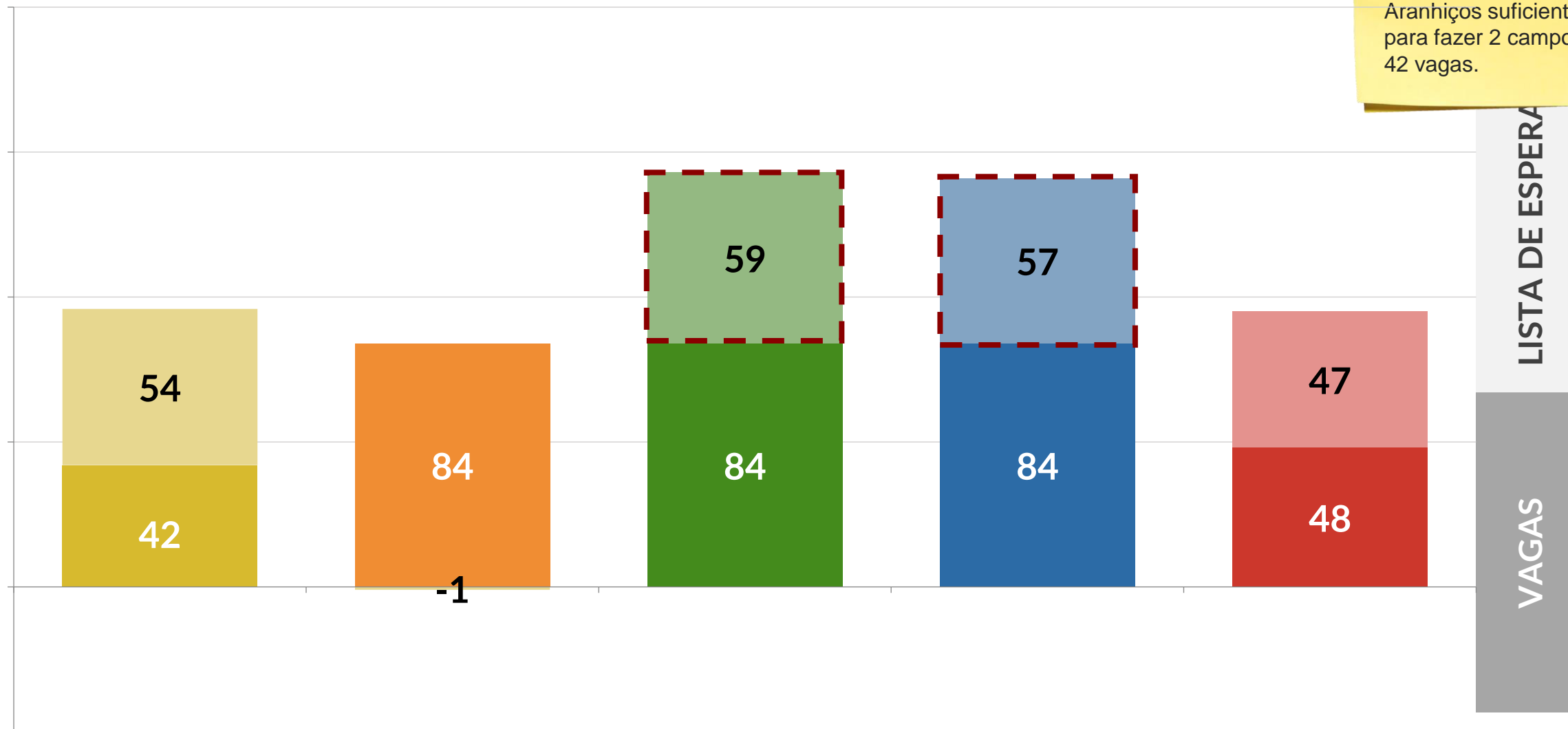

O Estudo de Sócios, tem tido como orientação o cumprimento do seguinte objetivo:
Dar a cada sócio a oportunidade **de ter lugar em campo**,
pelo menos, **2 vezes a cada 4 anos**.

-
- Se em 2020 tivesse existido campos, teríamos em conta os últimos 3 anos (2018, 2019, 2020) para olhar 2021.
 - **Como em 2020 não houve campos, teremos em conta os últimos 3 anos com campos (2017, 2018, 2019) para olhar 2021.**
-

3. GRAUS DE CUMPRIMENTO DE OBJETIVO

O Estudo de Sócios, tem tido como orientação o cumprimento do seguinte objetivo:
Dar a cada sócio a oportunidade **de ter lugar em campo**,
pelo menos, **2 vezes a cada 4 anos**.

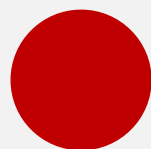

CASO VERMELHO
Incumprimento do objetivo.



Candidato, que entre 2017 e 2019 não fez **nenhum** campo.



CASO LARANJA
Para cumprir objetivo, terá de ter lugar obrigatoriamente no ano seguinte.



Candidato que entre 2017 e 2019 **apenas fez um** campo.



CASO AMARELO
Cumprir objetivo. Tendo lugar no ano seguinte promove-se regularidade de 1 campo a cada 2 anos.

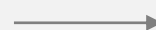

Candidato **que não fez campo em 2019**.

4. CENÁRIOS DE CASOS LARANJA 2021

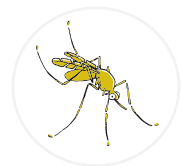

MOSQUITOS

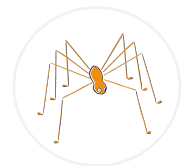

ARANHIÇOS



MELGAS

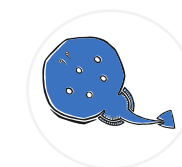

TREMELGAS



CAMALEÕES

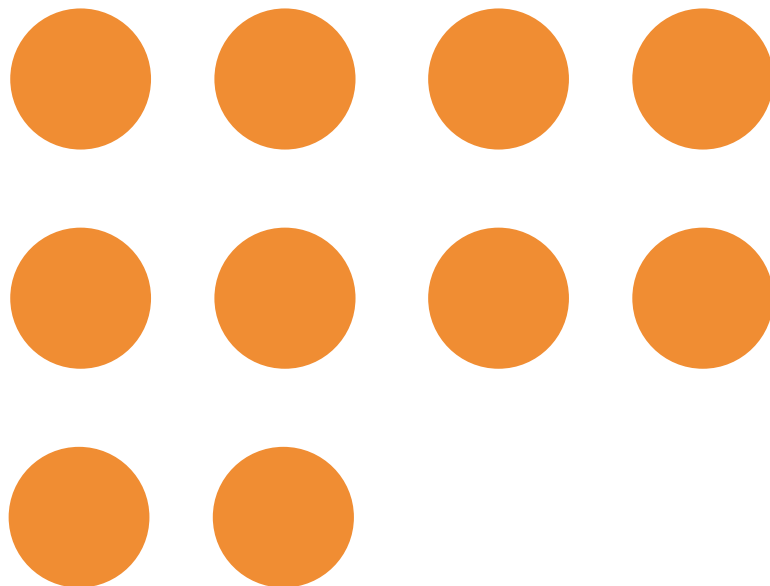

Melgas: 2 Rapazes de LX;
1 Rapaz RP; 1 Rapariga LX
Tremelgas: 4 Raparigas LX
Camaleões: 2 Raparigas LX

4. VERÃO 2021 | PARA INSCRITOS SEM LUGAR EM 2019 (casos amarelos)

Número de campos necessários para dar resposta a sócios sem lugar em 2019, considerando região, sexo e estatuto caloiro/veterano (já assegurando casos laranjas). Há 130 casos amarelos.

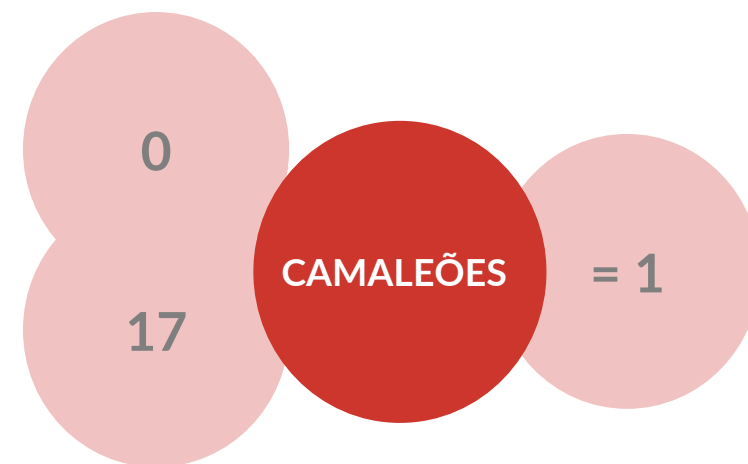
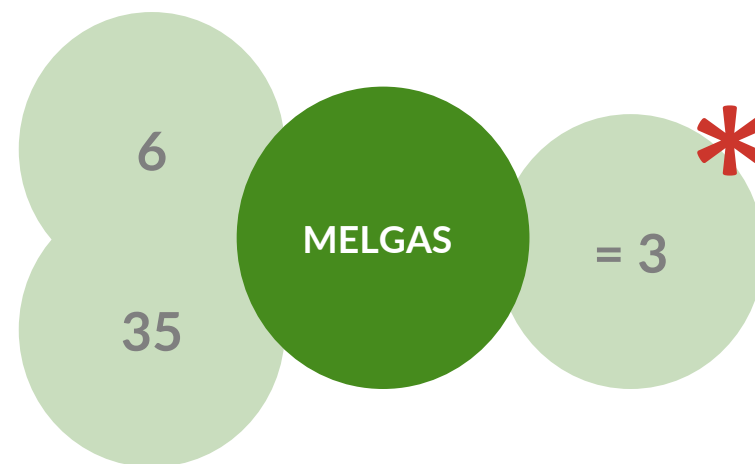
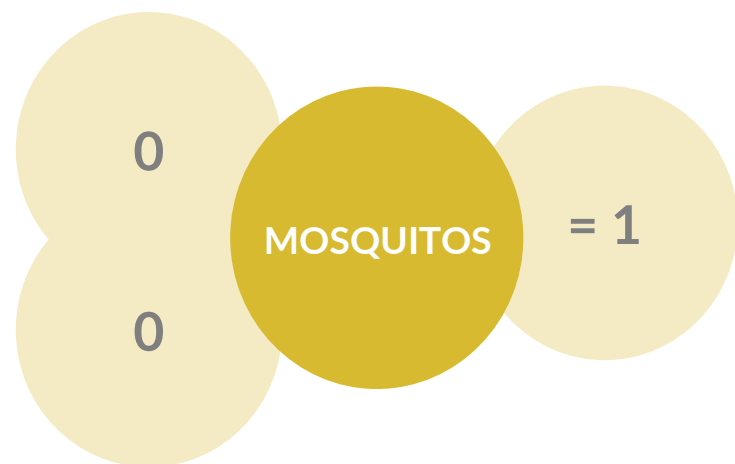
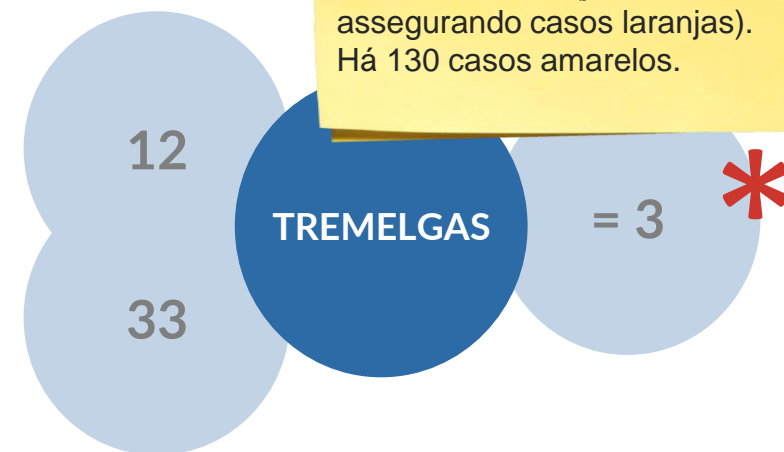
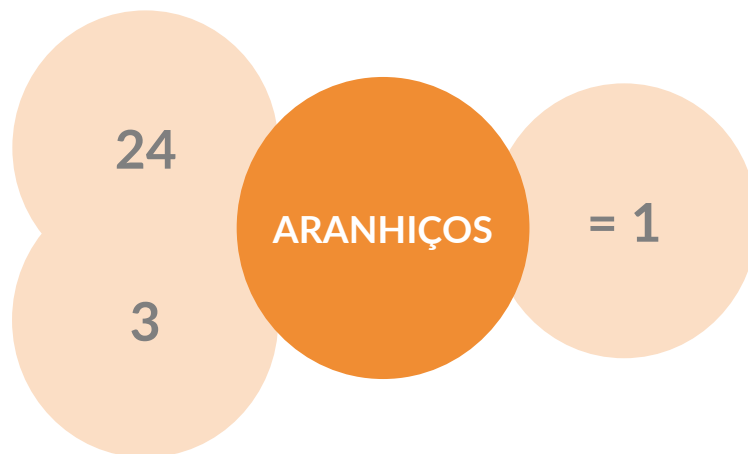
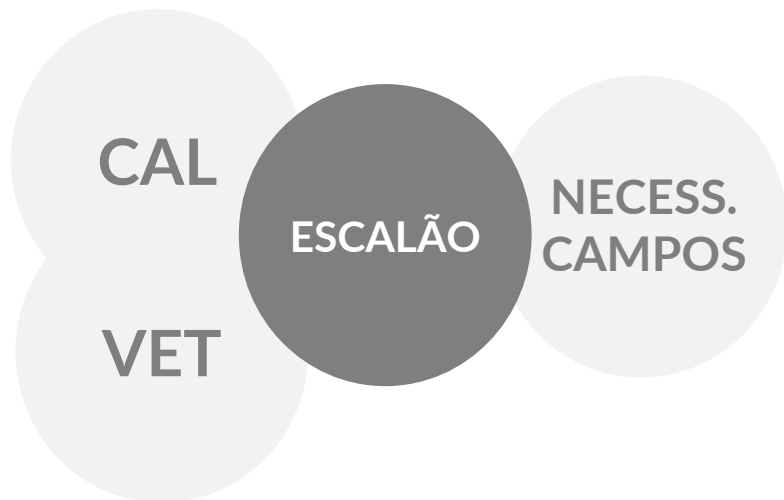

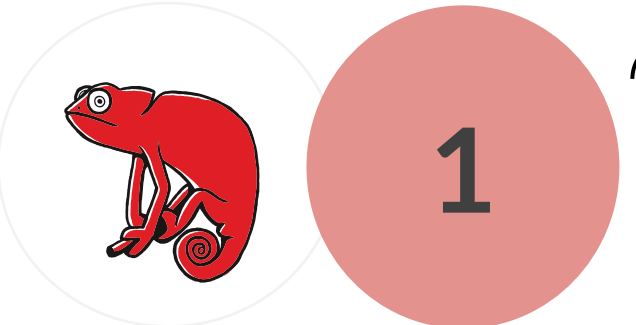
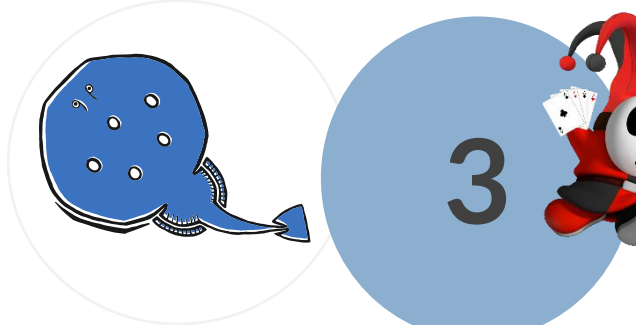
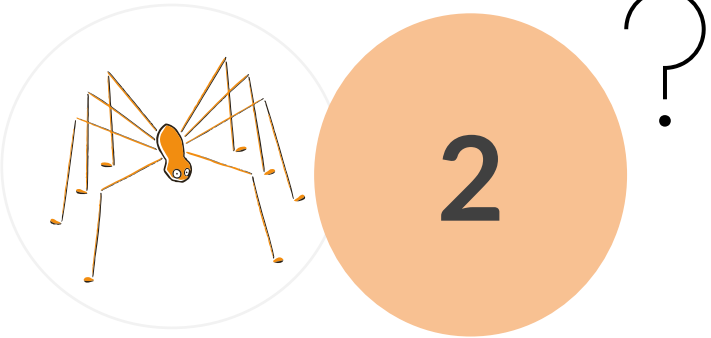
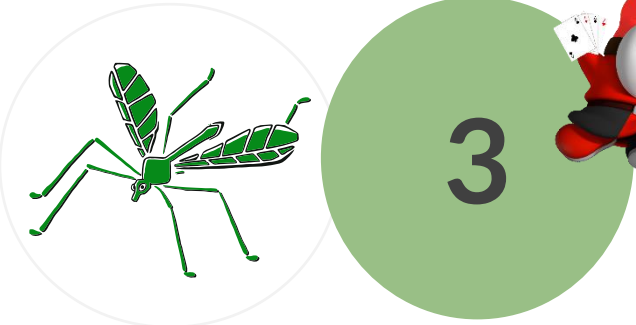
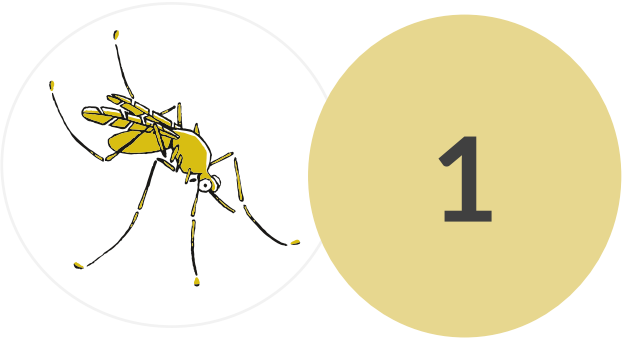

PREVISÃO VAGAS 2021 COM CAMPOS JOKER

Aranhijos não tem uma previsão de inscritos adequada à realização dos dois campos habituais. Para 84 vagas, prevemos que haja apenas 83 inscritos.

Vagas 2021 c/ Joker

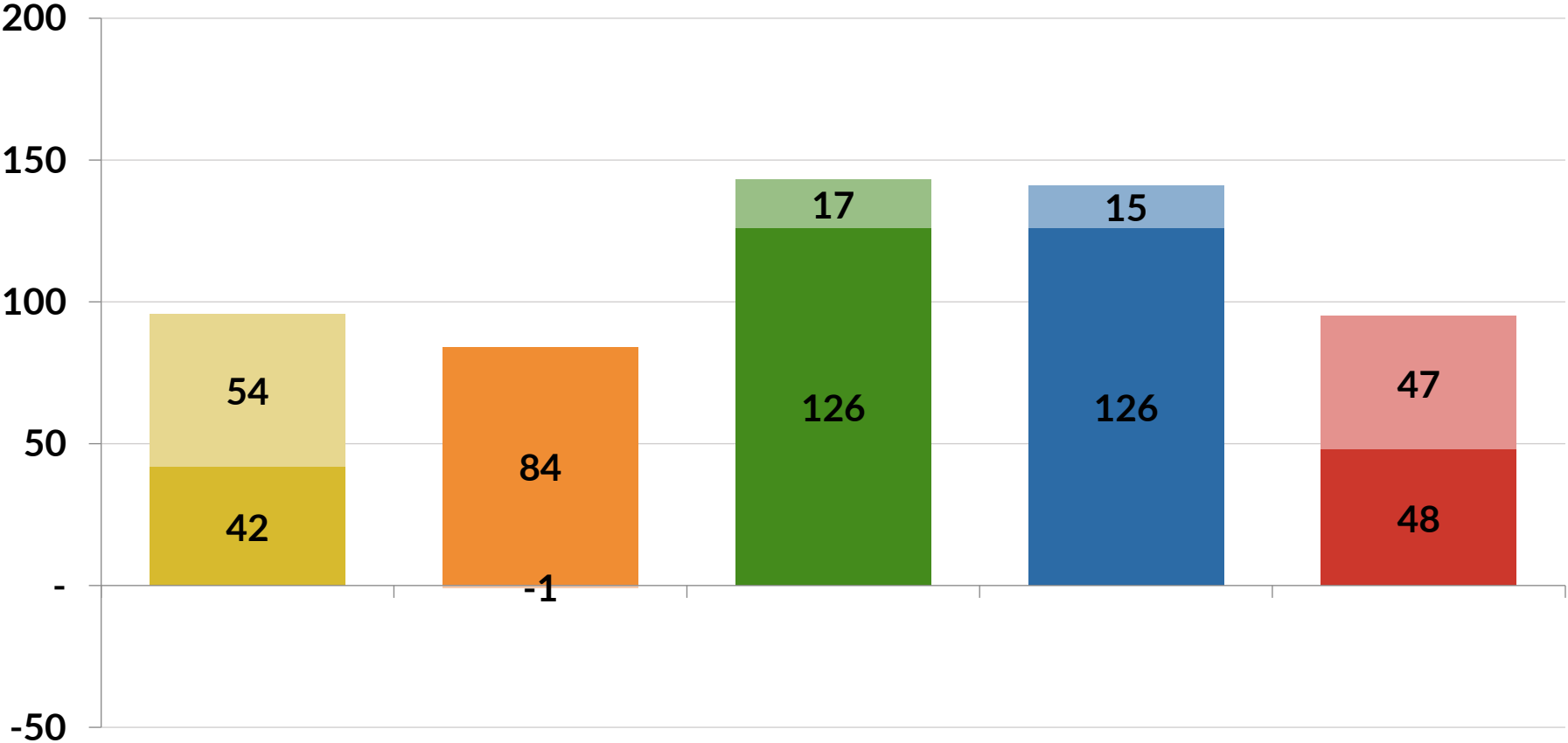

LISTA DE ESPERA

VAGAS

ENTRADA DE NOVOS SÓCIOS

ÍNDICE

1. RESULTADOS 2020

2. NECESSIDADES

3. NÚMERO DE NOVOS SÓCIOS

4. DISTRIBUIÇÃO REGIONAL

RESUMO CANDIDATURAS



FAMÍLIAS
CANDIDATAS
792



FAMÍLIAS
SELECIONADAS
72

1. RESULTADOS PROPOSTA AG 2020

NOVOS SÓCIOS 2020

155/150
NOVOS SÓCIOS

66/65 LISBOA

89/85 RESTO DO MUNDO

20/20 + **9** PORTO

22/20 + **0** COIMBRA

22/20 + **16** R. MUNDO*
+25 Aleatório

* 8 Fora de Portugal³³ (21%)

1. FAMÍLIAS CANDIDATAS

Novos Sócios em
idade de Fazer
Campo (Mosquitos-
Camaleões)

NOVOS SÓCIOS 2020

2020	Famílias CANDIDATAS		Famílias SELECIONADAS		% Famílias SELECIONADAS vs. CANDIDATAS
LISBOA	468	59%	25	35%	5%
PORTO	109	14%	15	21%	14%
COIMBRA	66	8%	13	18%	20%
R. MUNDO	153	19%	19	26%	12%
TOTAL	796	100%	72	100%	9%

1. NOVOS SÓCIOS POR ESCALÃO

2014 - 2020

Não há sinais da existência de uma tendência na distribuição dos novos sócios por escalões/idades.

	40 Fam.		64 Fam.		65 Fam.		67 Fam.		69 Fam.		70 Fam.		72 Fam.	
	2014		2015		2016		2017		2018		2019		2020	
BÉBÉ CAMTIL [0-4]	17	16%	16	11%	19	12%	30	20%	13	8%	17	11%	26	17%
MICRÓBIO [5-8]	17	16%	43	28%	33	21%	25	16%	38	24%	35	23%	34	22%
MOSQUITOS [9-10]	11	10%	18	12%	27	17%	19	13%	25	16%	18	12%	18	12%
ARANHIÇOS [11-12]	21	20%	23	15%	31	20%	18	12%	21	13%	33	21%	29	19%
MELGAS [13-14]	20	19%	27	18%	23	15%	26	17%	23	15%	24	15%	24	15%
TREMELGAS [15-16]	16	15%	16	11%	16	10%	26	17%	25	16%	23	15%	19	12%
CAMALEÕES [17]	5	5%	8	5%	7	4%	8	5%	9	6%	5	3%	5	3%
TOTAL NOVOS SÓCIOS	107		151		156		152		154		154		155	

2. NOVOS SÓCIOS | NECESSIDADES

- Saíram 148 Camaleões, 'compensados' pelos 65 Micróbios que passaram a Mosquitos
- Famílias com potencial de perderem o estatuto de sócias 114 (54 sócios dos 0 aos 17 anos)
- Incluir novos caloiros nos diferentes escalões
- Preservar a garantia de fazer campos com regularidade, de modo a estabelecer um percurso ao longo dos anos
- Equilibrar a vontade de um CAMTIL aberto com a proposta de um CAMTIL familiar
- Controlar e garantir diversidade regional

NÚMERO DE NOVOS SÓCIOS



150
NOVOS SÓCIOS

54 deixam de ser sócios (se o ano acabasse a 30 set) por não pagamento de quotas.

Saída de **83** sócios em idade de fazer campo (148 Camaleões – 65 Micróbios_Mosquitos).

VOTAÇÃO 1

PROPOSTA PARA N° NOVOS SÓCIOS

- PROPOSTA DA DIREÇÃO

150

1 | NÚMERO DE NOVOS SÓCIOS



150

2 | DISTRIBUIÇÃO REGIONAL

A distribuição regional será votada na Assembleia Extraordinária, dia 22 de novembro, aquando a apresentação do Comité de Regionalidades.