

The background features a dark green color with white line-art illustrations. On the left, there is a large, rounded tree. In the center-right, there is a simple line drawing of a tent. In the upper right corner, two birds are shown in flight.

ESTUDO DE SÓCIOS 2025

22 e 23 DE NOVEMBRO DE 2025

1

Olhar para o
comportamento
atual e futuro
dos sócios

2

Decidir quais os
campos JOKER
necessários, em
2026

3

Decidir quantas
vagas abrir a
Novos
Sócios, em 2026

*Proposta publicada à parte

2024



2025



2026

BALANÇO 2025

Como se comportou o Universo de Sócios em 2025?

- Distribuição de **sócios** por **escalão**
- **Variação** de 2024 para 2025

PREVISÃO 2026

Como será o Universo de Sócios em 2026?

- Distribuição de **sócios** por **escalão**
- **Variação** de 2025 para 2026
- Garantir que se **concretiza o objetivo definido** – que um sócio faça 2 campos a cada 4 anos que se candidata
- **Prever inscritos** nos campos

BALANÇO 2025

ÍNDICE

2025

1. UNIVERSO

2. ENTRADAS E SAÍDAS

1. UNIVERSO DE SÓCIOS 2025

camtil

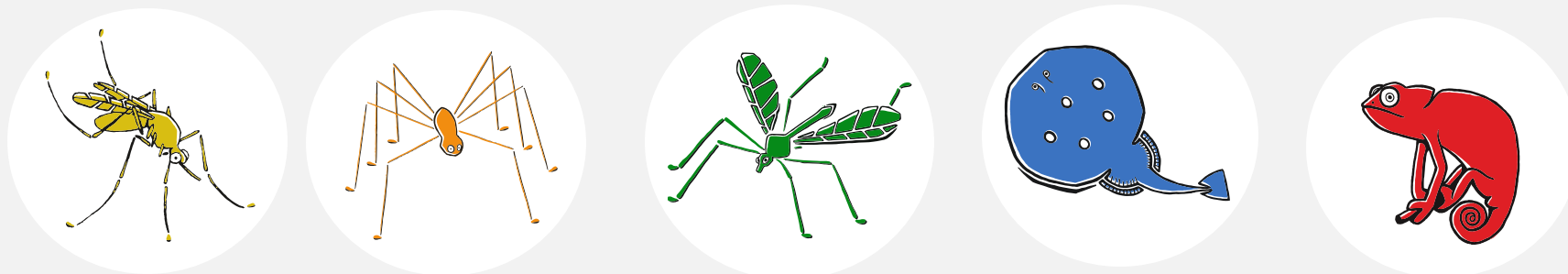

1240
SÓCIOS

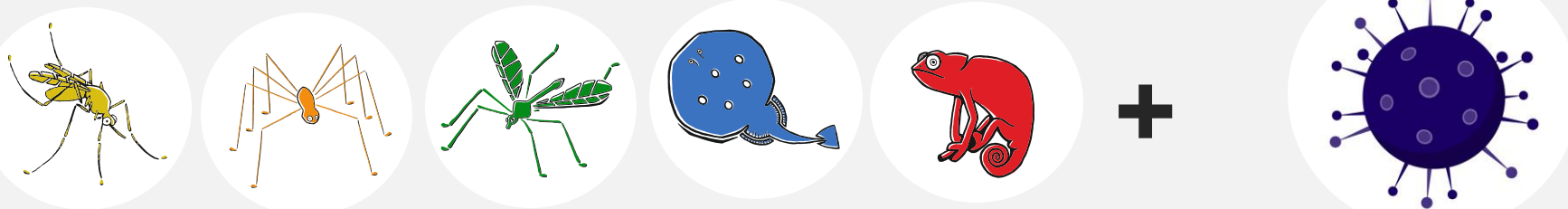

1807
SÓCIOS

1. A DISTRIBUIÇÃO DOS SÓCIOS NO CAMTIL

Porto

23,9 % sócios dos 9-17

25,0 % sócios dos 0-17

Lisboa

38,7 % sócios dos 9-17

39,0 % sócios dos 0-17

Coimbra

14,8 % sócios dos 9-17

13,4 % sócios dos 0-17

Resto do Mundo

22,6 % sócios dos 9-17

22,6 % sócios dos 0-17

(Esta divisão traduz a distribuição de sócios em Set/2025)

ÍNDICE

2025

1. UNIVERSO

2. ENTRADAS E SAÍDAS

2. VARIAÇÃO DO NÚMERO DE SÓCIOS 2024-2025

2024

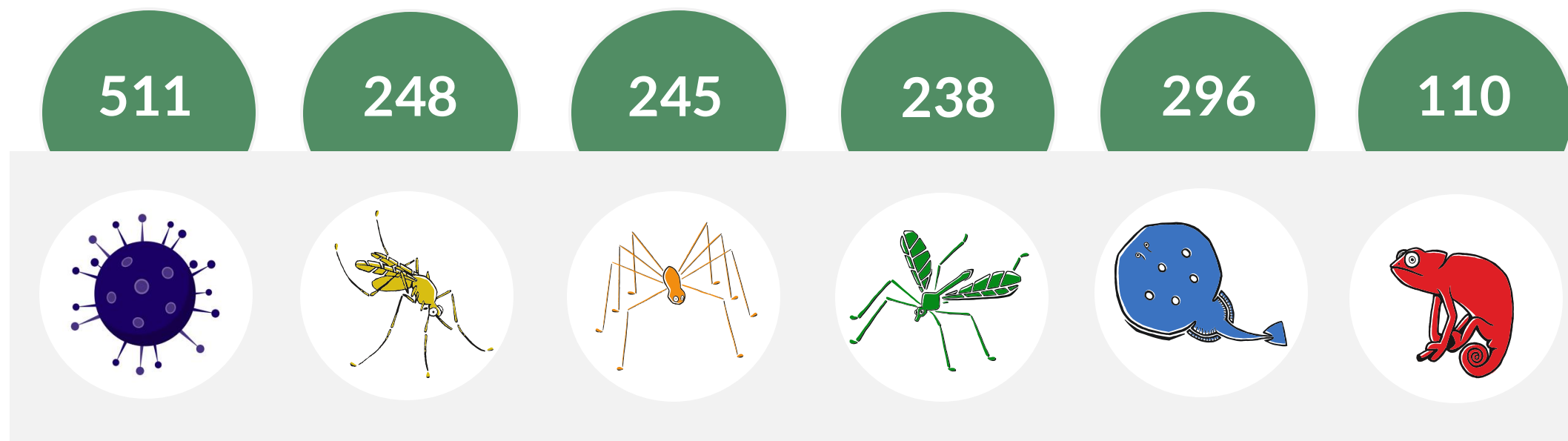

2. VARIAÇÃO DO NÚMERO DE SÓCIOS 2024-2025

2024

As gerações subiram de escalão

Entraram novos sócios

Famílias perderam o estatuto de sócias

2025

2. VARIAÇÃO DO NÚMERO DE SÓCIOS 2024-2025

2024

511

248

245

238

296

110

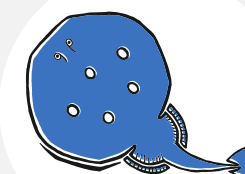
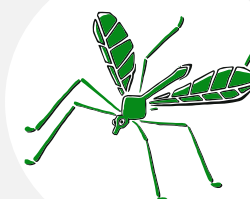
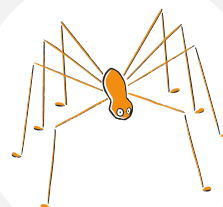
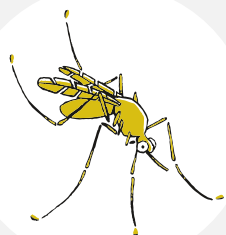
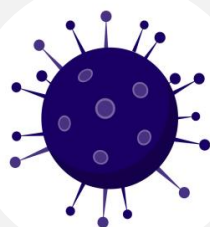

2025

567

250

292

272

266

160

2. VARIAÇÃO DO NÚMERO DE SÓCIOS 2024-2025

2024

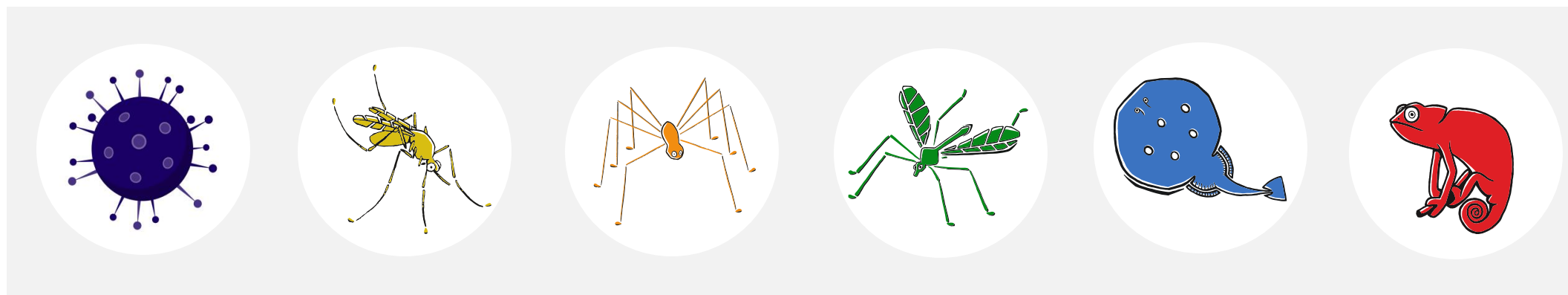

56

2

47

34

50

2025

30

2. VARIAÇÃO DO NÚMERO DE SÓCIOS 2024-2025

2024

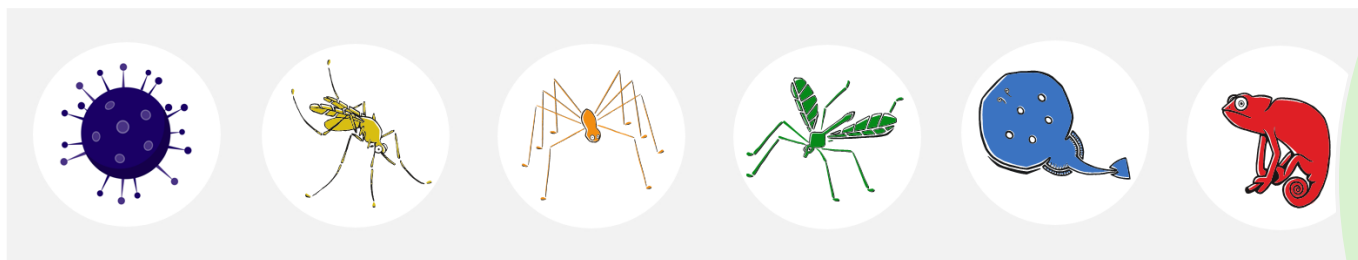

56

2

47

34

30

50

159

103 com idade para fazer campo (9-17)

2025

PREVISÃO 2026

ÍNDICE

2026

1. UNIVERSO

2. PREVISÃO INSCRIÇÕES

3. NECESSIDADES 2026

4. CAMPOS JOKER 2026

1. VARIAÇÃO DO NÚMERO DE SÓCIOS 2025-2026

2025

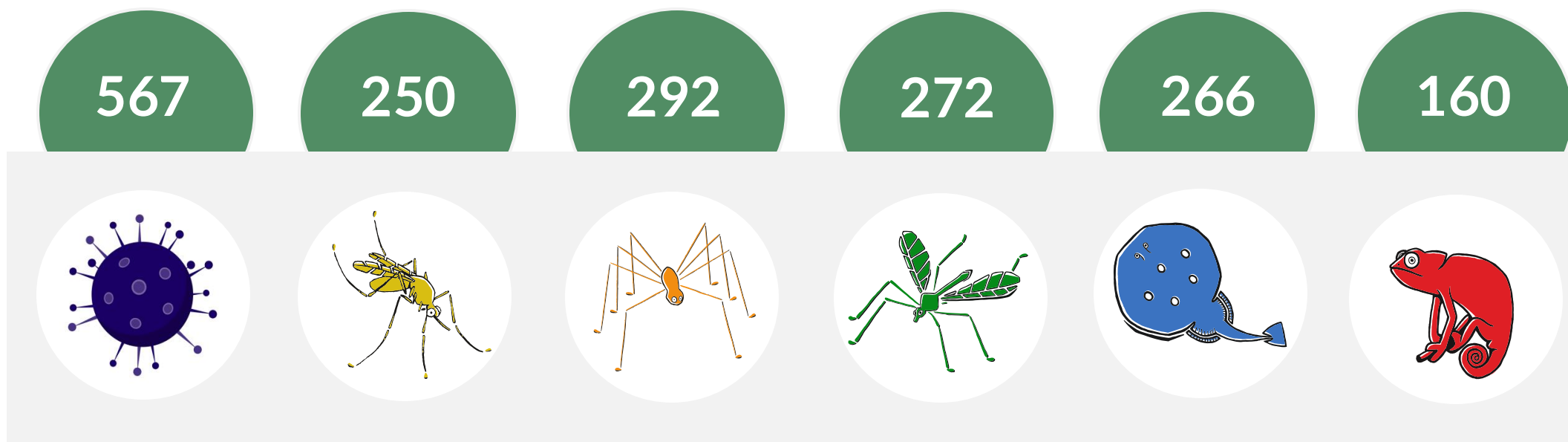

1. VARIAÇÃO DO NÚMERO DE SÓCIOS 2025-2026

2025

As gerações subiram de escalão

~~Entraram novos sócios~~

~~Famílias perderam o estatuto de sócias~~

2026

1. VARIAÇÃO DO NÚMERO DE SÓCIOS 2025-2026 (previsão)

2025

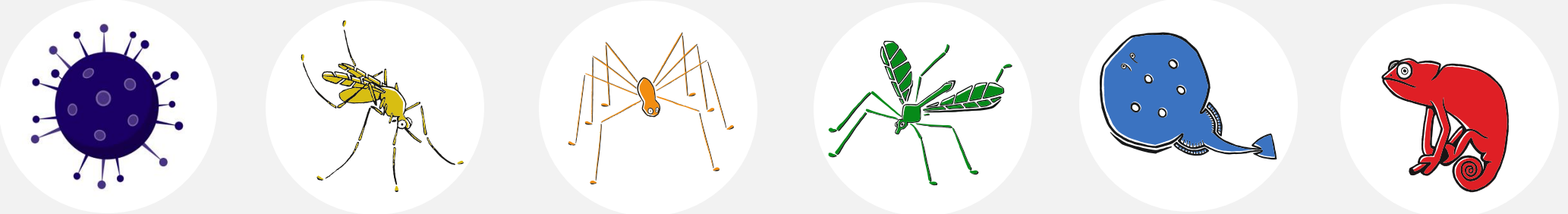
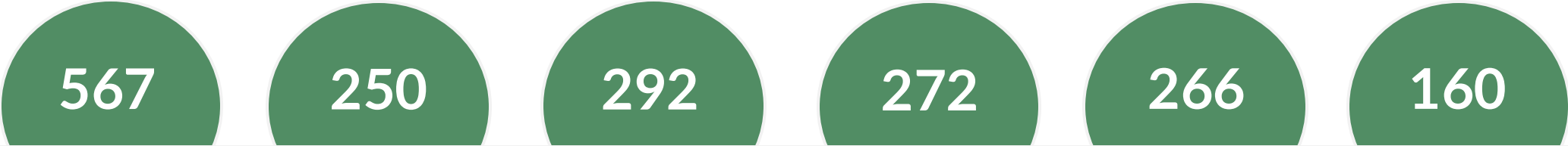

2026

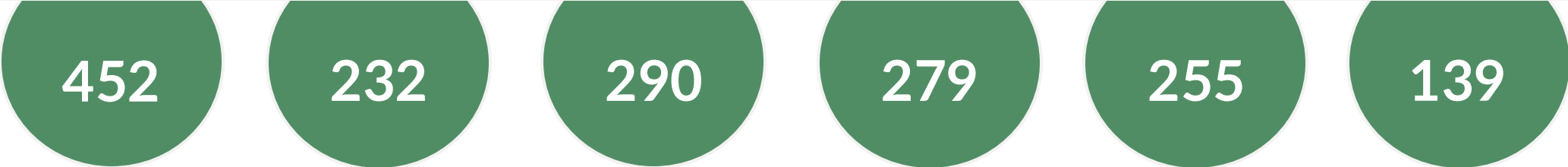

1. VARIAÇÃO DO NÚMERO DE SÓCIOS 2025-2026 (previsão)

2025

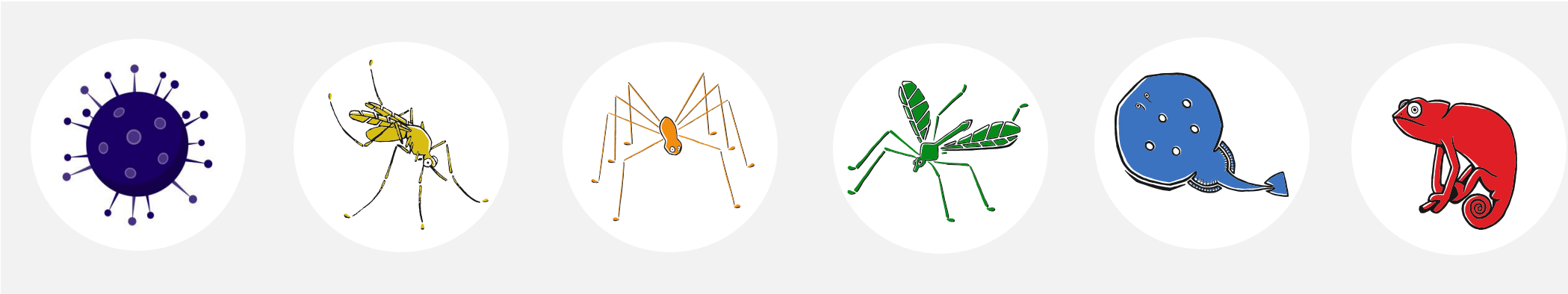

2026

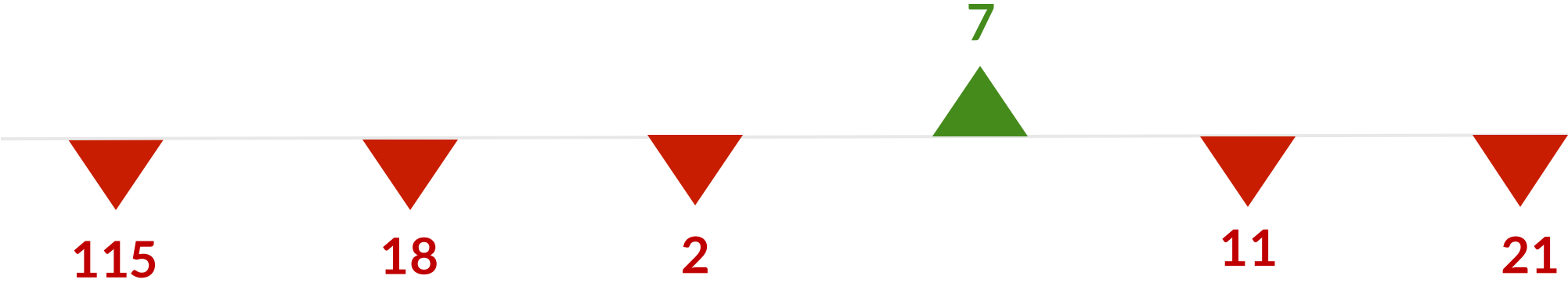

1. VARIAÇÃO DO NÚMERO DE SÓCIOS 2025-2026 (previsão)

2025

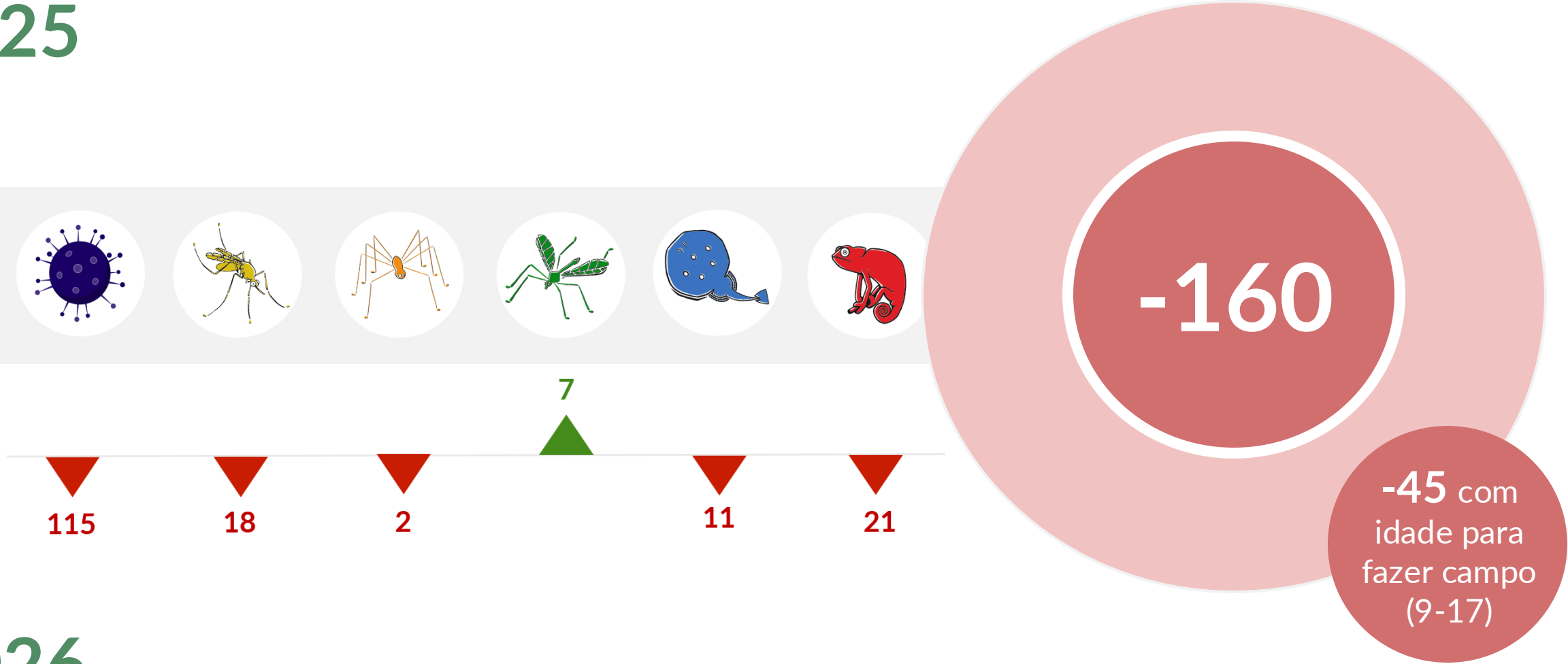

2026

ÍNDICE

2026

1. UNIVERSO

2. PREVISÃO INSCRIÇÕES

3. NECESSIDADES 2026

4. CAMPOS JOKER 2026

2. COMPARAÇÃO PREVISÃO VS REAL EM 2025

Comparação da previsão em 2024 feita para 2025 com o número real de inscritos.

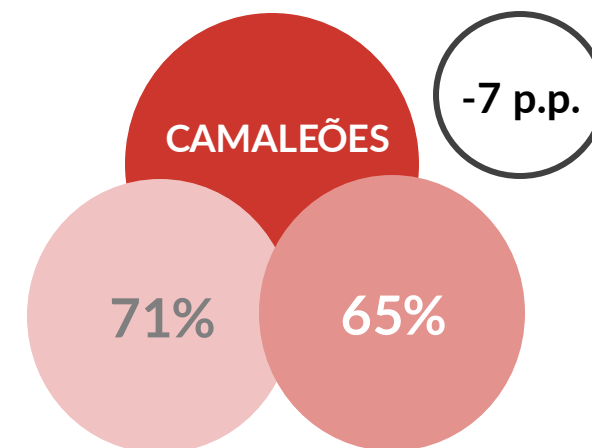
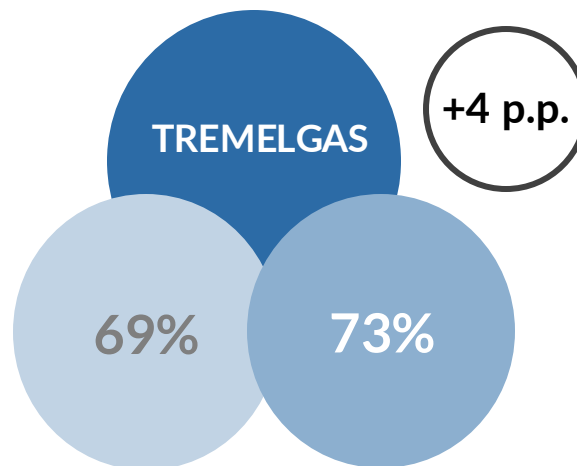
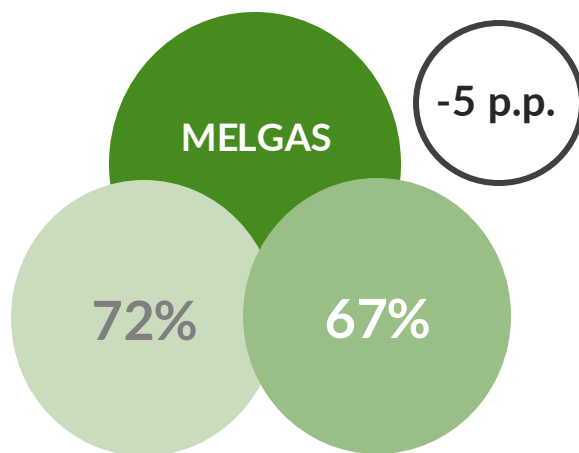
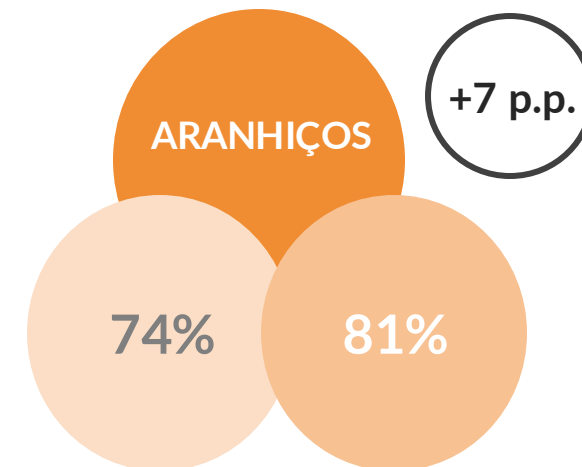
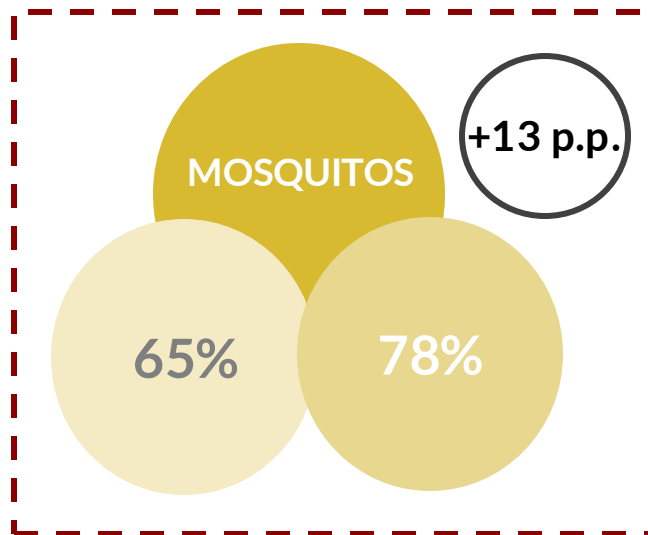

2.1 TAXA INSCRIÇÃO MOSQUITOS DE 1º ANO



2º ANO

73%

COMPORTAMENTO GERAÇÃO 2016

1º ANO

65%

PREVISÃO - GERAÇÃO 2017 NUNCA SE INSCREVEU

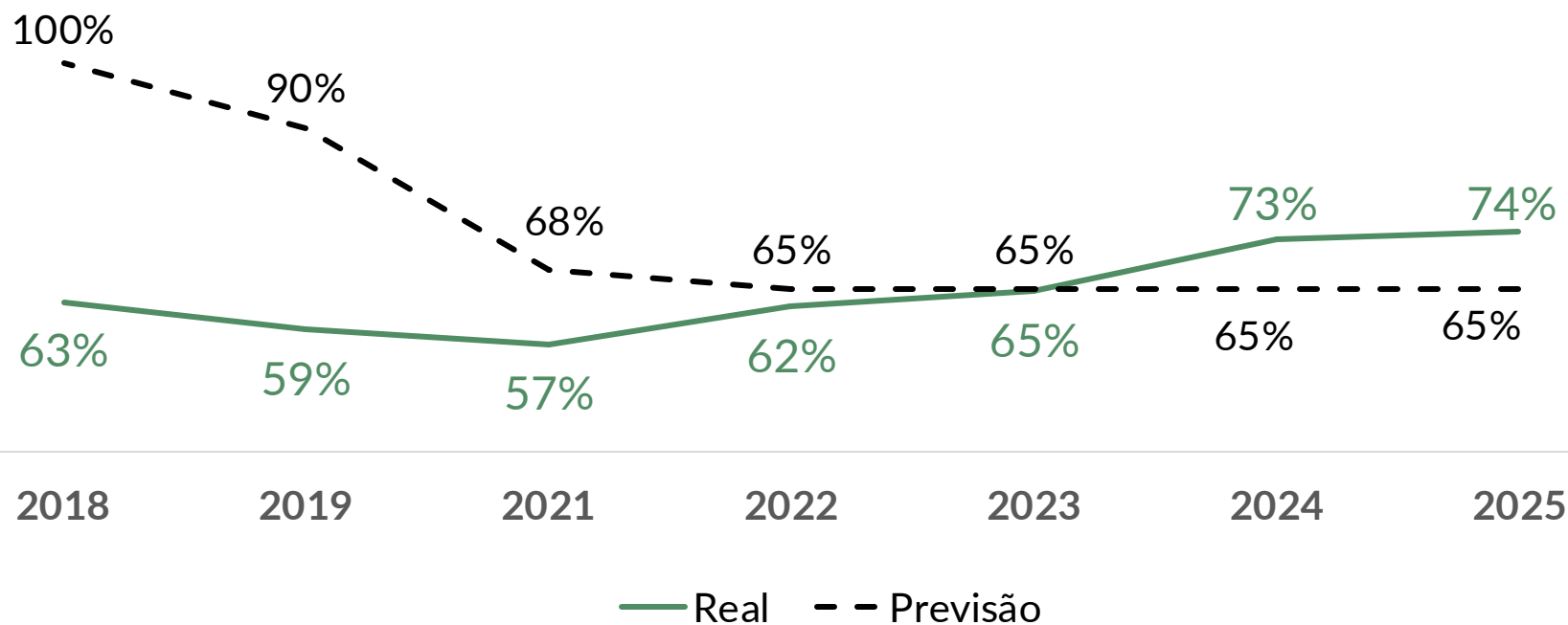

TAXA INSCRIÇÃO
MOS 1º ANO

70%

2. PREVISÃO DE SÓCIOS INSCRITOS EM 2026

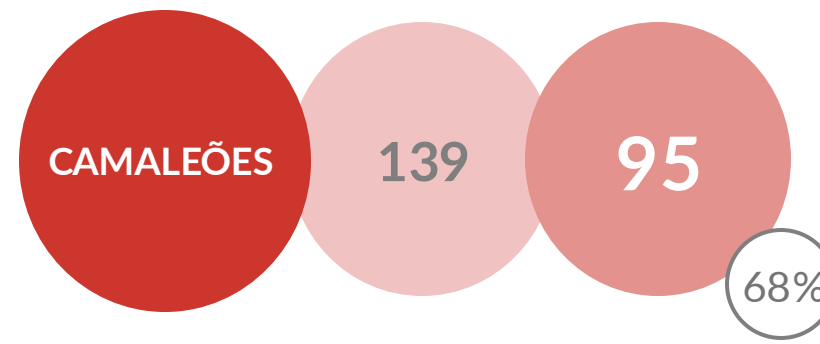
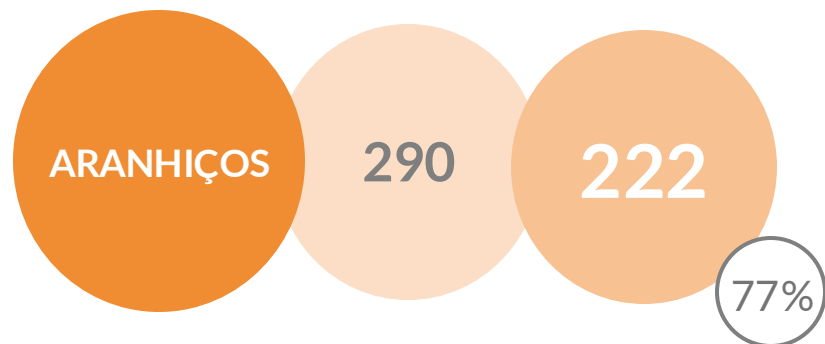
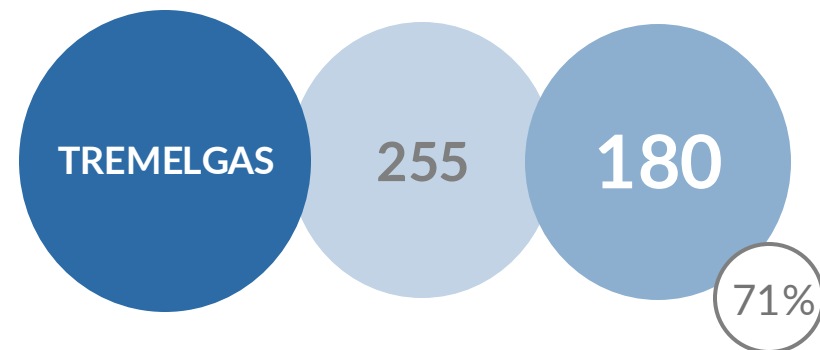
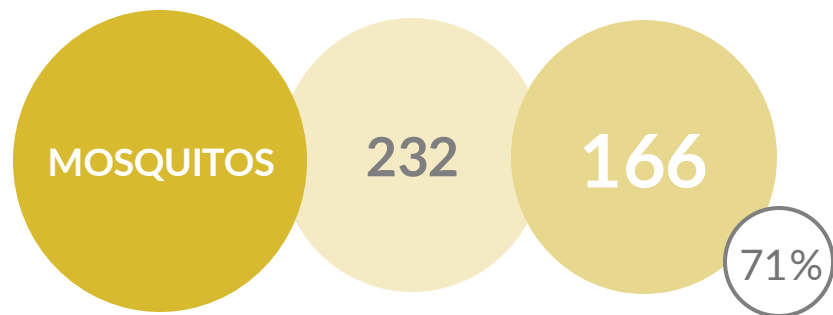
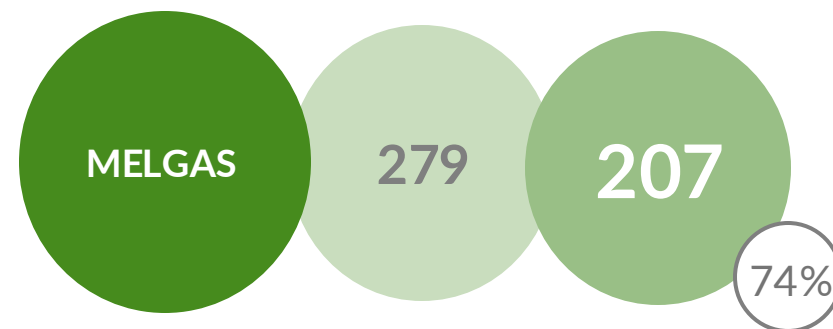

3. GRAUS DE CUMPRIMENTO DE OBJETIVO

CANDIDATO = INSCRITO!
Ou seja tem que se ter
candidatado nos últimos 4
anos para entrar nesta
lógica.

O Estudo de Sócios, tem tido como orientação o cumprimento do seguinte objetivo:
Dar a cada sócio a oportunidade **de ter lugar em campo,**
pelo menos, **2 vezes a cada 4 anos.**

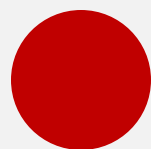

CASO VERMELHO

Incumprimento do objetivo.



Candidato, que em 2023, 2024 e 2025 não fez **nenhum** campo.



CASO LARANJA

Para cumprir objetivo, terá de ter lugar obrigatoriamente no ano seguinte.



Candidato que em 2023, 2024 e 2025 **apenas fez um** campo.



CASO AMARELO

Cumprir objetivo. Tendo lugar no ano seguinte promove-se regularidade de 1 campo a cada 2 anos.



Candidato **que não fez campo em 2025.**

3. CENÁRIOS DE CASOS LARANJA PARA 2026

48 casos laranja

De acordo com os critérios de seleção, garantimos que todos os casos laranja têm vaga em campo, independentemente da escolha dos campos joker.



MOSQUITOS

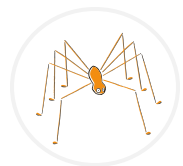

ARANHIÇOS

23

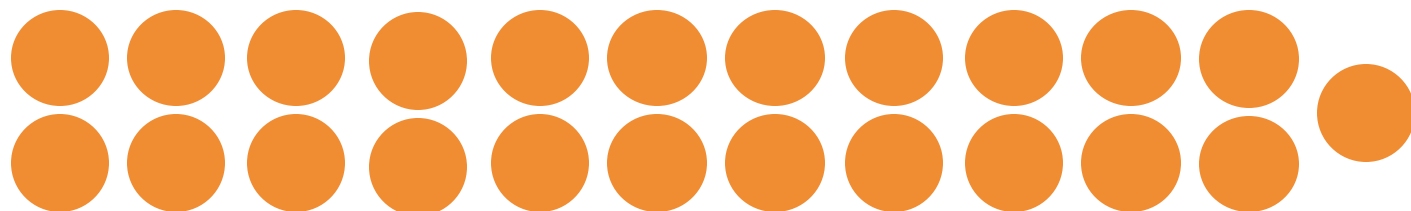

MELGAS

12

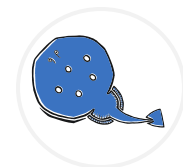

TREMELGAS

11



CAMALEÕES

2



4. CAMPOS JOKER – O QUE É ISSO?

10 CAMPOS DE VERÃO

1 MOSQUITOS

2 ARANHIÇOS

2 MELGAS

2 TREMELGAS

1 CAMALEÕES

+

3 JOKER



Em 2003, o CAMTIL decidiu que deveria haver 10 campos de verão, 8 fixos, e 2 que variam consoante as necessidades do respetivo ano (campos joker).

Esta regra foi decidida em 2003, caso o CAMTIL veja necessidade de alteração, será visto e decidido em Assembleia.

4. PREVISÃO DE SÓCIOS INSCRITOS EM 2026 SEM JOKER

Aranhiços terão, à partida, o maior número de sócios em lista de espera (sem campos joker e sem novos sócios).

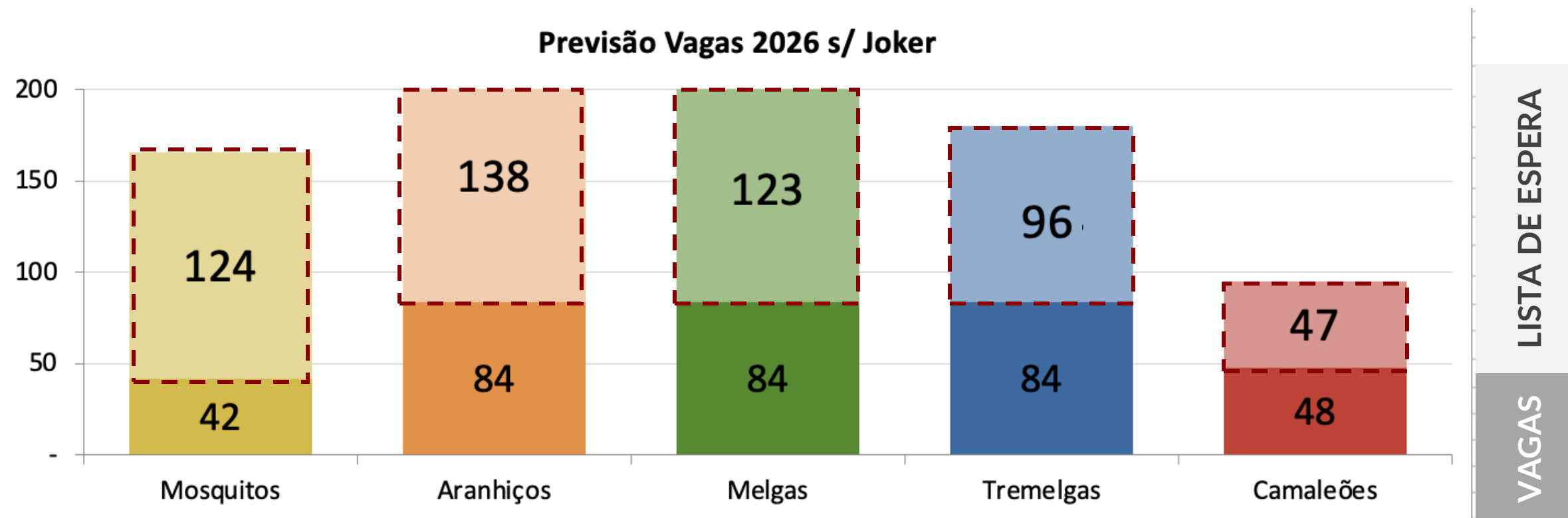

4. PREVISÃO DE SÓCIOS INSCRITOS EM 2026 COM JOKER

Proposta de Campo Joker:

- Mosquitos
- Aranhaços
- Melgas

Pendente de entrada de novos sócios.

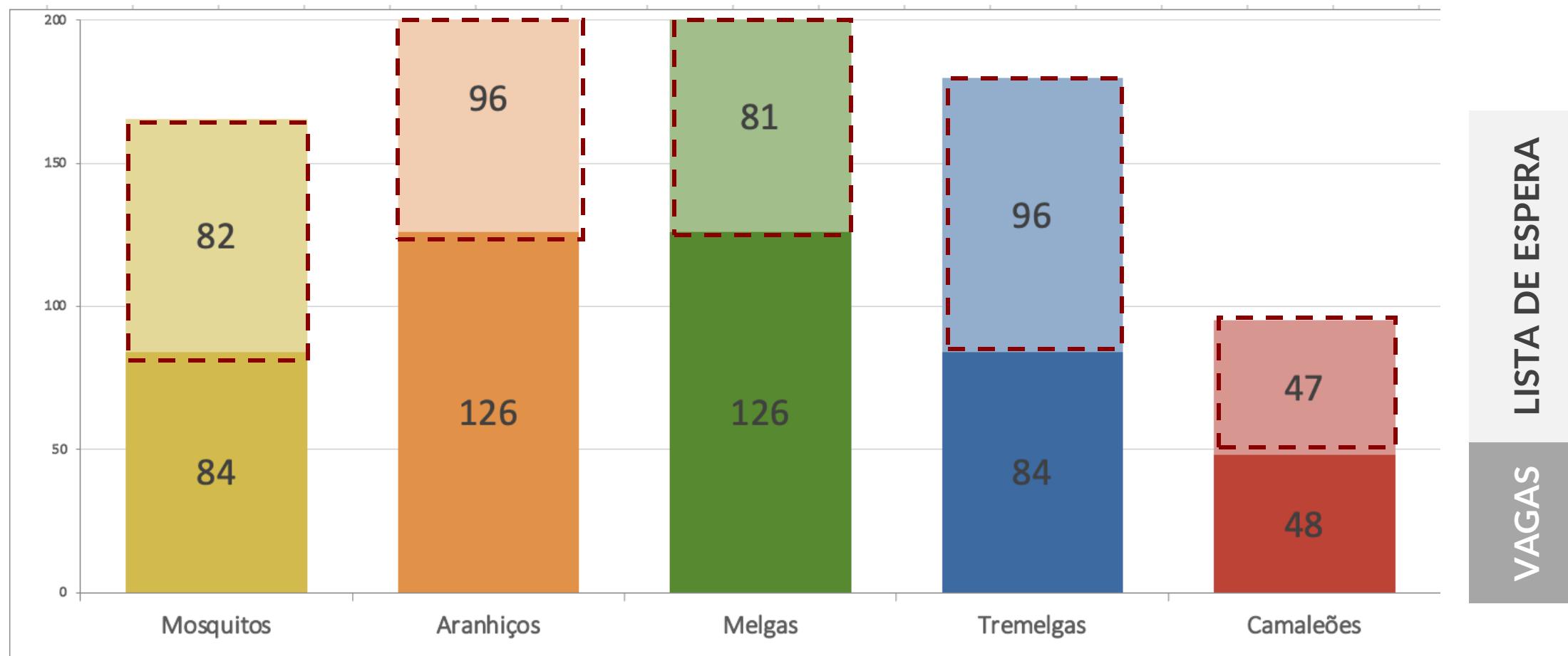

4. PROPOSTA CAMPOS DE VERÃO 2026

2*

3*

3*

3*

2

1

VOTAÇÃO 1 – Campos Joker

VOTAÇÃO 1 - CAMPOS JOKER

The image displays six items arranged in two columns and three rows. Each item consists of a circular illustration, a colored circle with a number, and a jester character. The items are:

- Top-left: A yellow mosquito in a white circle, next to a yellow circle with the number 2^* , and a jester character.
- Top-right: A green grasshopper in a white circle, next to a green circle with the number 3^* , and a jester character.
- Middle-left: An orange spider in a white circle, next to an orange circle with the number 3^* , and a jester character.
- Middle-right: A blue octopus in a white circle, next to a blue circle with the number 2 .
- Bottom-left: A red salamander in a white circle, next to a red circle with the number 1 .



ESTUDO DE SÓCIOS 2025

22 e 23 DE NOVEMBRO DE 2025